



PEMERINTAH KOTA BUKITTINGGI  
**DINAS PEMBERDAYAAN PEREMPUAN DAN PERLINDUNGAN ANAK,  
PENGENDALIAN PENDUDUK DAN KELUARGA BERENCANA**  
Jln. Perwira No. 184 Telp (0752) 8100835 Kode Pos: 26136 Bukittinggi

Bukittinggi, 27 Juni 2022

Nomor : 476.5. <sup>50A</sup> /DP3APPKB/VI- 2022  
Lampiran : -  
Perihal : **Mohon Narasumber**

Kepada Yth,  
Sdr. Yusuf Afandi LC. M.Sos  
di-  
Tempat

Dengan hormat,

Dalam rangka meningkatkan edukasi dan pembinaan ketahanan keluarga, Dinas Pemberdayaan Perempuan dan Perlindungan Anak, Pengendalian Penduduk dan Keluarga Berencana akan melaksanakan “Workshop 1001 Cara Bicara Orang Tua dengan Remaja” pada :

Hari/tanggal : Senin / 27 Juni 2022  
Jam : 10.00 – 12.00 WIB  
Tempat : Aula Lantai 1 Badan Keuangan Kota Bukittinggi

Untuk itu kami mohon kesediaannya sebagai narasumber dengan materi “**Komunikasi Efektif dengan Remaja**”.

Demikian disampaikan, atas kesediaan dan kerjasamanya diucapkan terima kasih.

KEPALA  
  
**TATI YASMARNI, SE, MM**  
**NIP.19630629.198302.2001**



# Komunikasi Efektif Dengan Remaja

Disampaikan dalam Kegiatan  
Workshop 1001 Cara Bicara Orang Tua dengan Remaja

Oleh :  
Yusuf Afandi

Bukittinggi, 27 Juni 2022



*Assalamualaikum*



# Tentang apa saja?

01 Pendahuluan

02 Remaja dan  
Karakteristiknya

03 Komunikasi Efektif dan  
Dinamikanya

04 Praktek Komunikasi  
Efektif

05 Kesimpulan



# Remaja

Menurut John W. Santrock dalam buku Life-span Development: Perkembangan Masa Hidup (2001), remaja adalah masa perkembangan transisi antara masa kanak-kanak dan masa dewasa yang mencakup perubahan biologi, kognitif, dan sosial emosional. Masa remaja awal dimulai pada usia 12 hingga 15 tahun dan diakhiri pada masa remaja akhir di usia 18 hingga 21 tahun.



**KARAKTERISTIK**

**REMAJA**





## Perubahan fisik

Praremaja akan mengalami lonjakan pertumbuhan, perubahan struktur kerangka, perkembangan otot dan otak, serta perkembangan seksual dan hormonal.



## Sosialisasi

Sosialisasi adalah karakteristik lain dari remaja, ketika mereka mulai bersosialisasi lebih banyak dengan teman sebaya mereka dan memisahkan diri dari keluarga mereka







## Perkembangan Kognitif

Proses kognitif dipengaruhi oleh sosialisasi keseluruhan, yang berarti bahwa remaja akan berkembang secara berbeda selama tahap ini berdasarkan faktor individu.



Independen, Emosional dan Pemberontak  
Pemberontakan remaja yang khas dapat  
bertahan hingga enam tahun dan dapat  
mencakup perilaku menantang dan suasana  
hati yang berubah dengan cepat,

## Identitas diri

Masa remaja adalah masa ketika remaja mulai mengeksplorasi dan menegaskan identitas pribadi mereka.







## Kemandirian dan Batas Pengujian

Remaja sering menguji aturan dan batasan orang tua dan guru. Meskipun perilaku memberontak ini mungkin tampak bertentangan dengan orang tua, dalam banyak kasus, perilaku ini didorong oleh kebutuhan remaja untuk mengembangkan otonomi, mengalami kegiatan baru dan mendapatkan lebih banyak kemandirian

# KOMUNIKASI EFEKTIF (REACH)

01 Respect

02 Empathy.

03 Audible

04 Clarity

05 Humble





# Respect

Menurut Bonaraja Purba, dkk dalam buku Pengantar Ilmu Komunikasi (2021), prinsip respect merupakan bentuk perasaan positif atau penghormatan diri kepada lawan bicara.



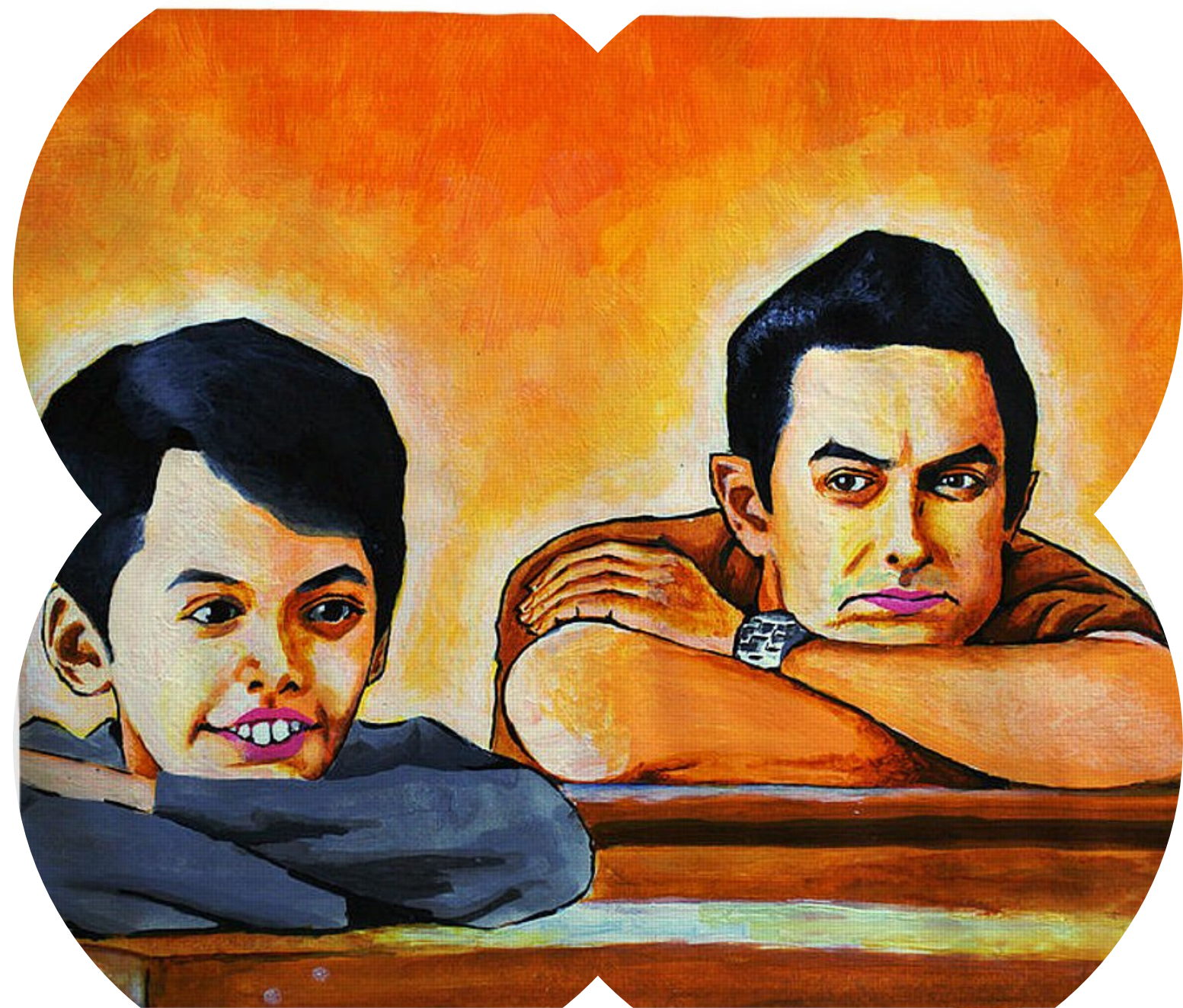

# Emphaty

Prinsip komunikasi efektif ini merupakan penempatan diri individu pada situasi atau kondisi yang sedang dihadapi orang lain.



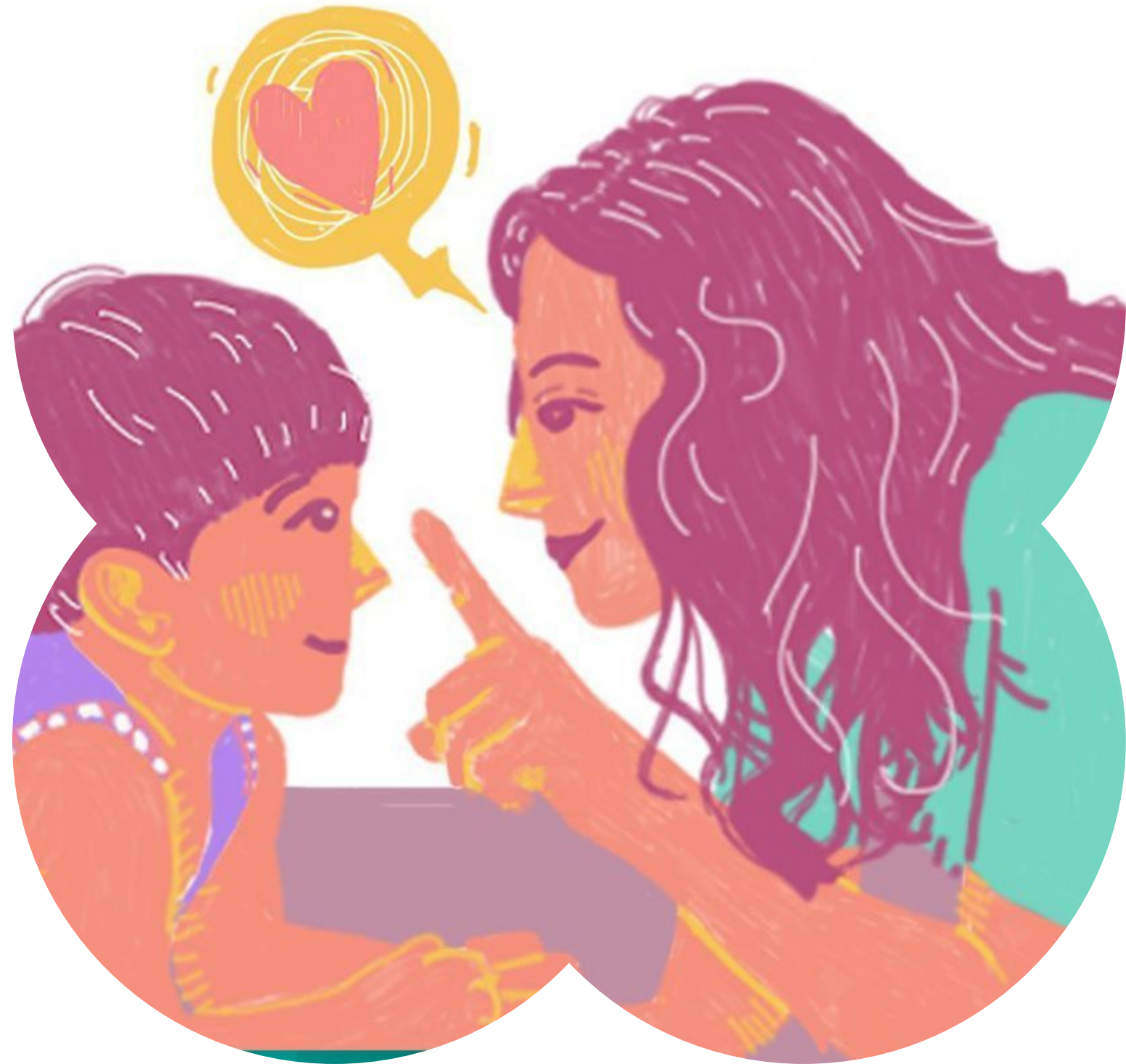

# Audible

Pesan yang disampaikan dalam komunikasi harus mampu didengarkan dan dimengerti dengan mudah.



# Clarity

Pesan yang disampaikan harus jelas, supaya tidak menimbulkan kesalahpahaman antara komunikator dan komunikan.





# Humble

Prinsip komunikasi efektif ini berupa pemberian kesempatan kepada orang lain untuk berbicara terlebih dahulu serta menjadi pendengar yang baik.

# Motivated Sequence

Formula tersebut sering dinamakan A-Aprocedur sebagai singkatan dari Attention-Action Procedure

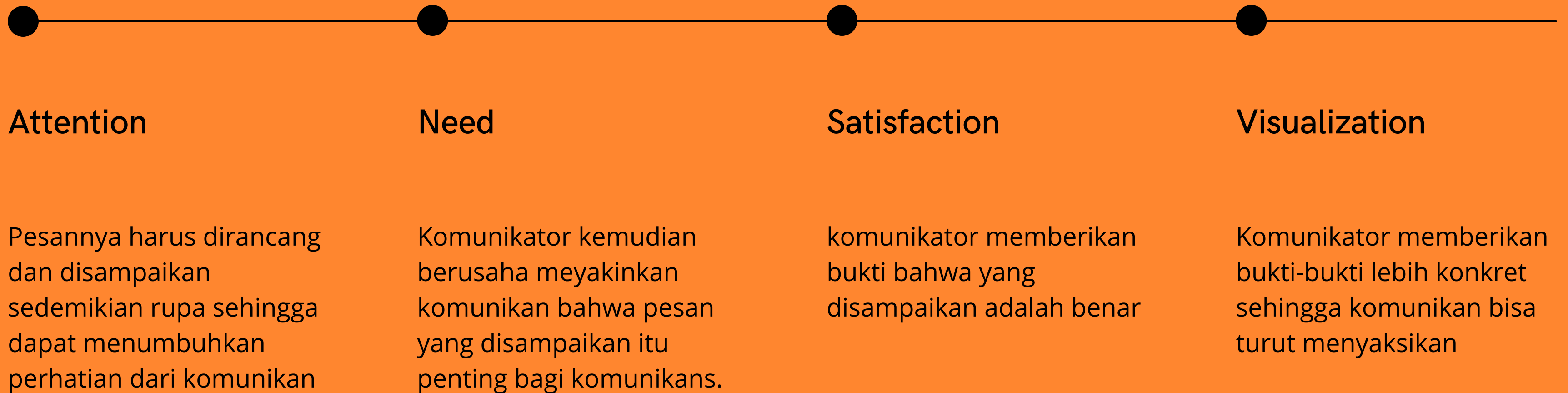

- **Action**

Komunikator mendorong agar komunikan bertindak positif yaitu melaksanakan pesan dari komunikator tersebut





<https://www.facebook.com/yusufafandi18/>



<https://www.instagram.com/yusufafandi18/>



082174515541



# Yusuf Afandi, M. Sos

Kubu Katapiang, Kubang Putih  
(08) 2174-515541  
yusuf\_afandi@iainbukittinggi.ac.id

---

Dai, Dosen, dan Public Speaker yang aktif dalam kegiatan keagamaan dan pemuda di Kota Padang Panjang dan Kabupaten Agam. Mengembangkan strategi dakwah dan komunikasi berbasis web dan elektronik. Dan juga aktif melaksanakan penelitian di bidang media, dan komunikasi

---

## Pendidikan

Universitas Islam Negeri  
Padang  
Magister Pengembangan  
Masyarakat Islam  
2016

Universitas Al-Azhar  
Cairo  
Sarjana Dakwah dan  
Kebudayaan Islam  
2011

## Keahlian & Kompetensi

- Pengelolaan Media sosial
- Delatihan Dai

## Pengalaman Kerja

Guru dan Pembina Asrama  
Perguruan Ar-Risalah Padang  
Mei 2012 hingga Desember 2012

Dosen STAI Imam Bonjol Padang  
2012 hingga Mei 2014

Pengajar  
Perguruan Diniyah Putri Padang Panjang  
2014-2016

Pembina Asrama  
SMAN 1 Sumatera Barat  
2012-2016

Dosen di IAIN Bukittinggi  
2017-sekarang

## Jabatan

Ketua Program Studi Komunikasi dan Penyiaran Islam  
IAIN Bukittinggi  
2018 - sekarang

Founder Klinik Dakwah  
2018 - sekarang

Ketua II Asosiasi Program Studi Komunikasi dan Penyiaran  
Islam (ASKOPIS) Sumatera Barat  
2020-Sekarang.